BILL KID
SAYI 25
KRŞ 30
HAFTALIK ÇOCUK MECMUASI
Sarkomer/Çizgi Diyarı

# KARA SÜVARİ BILL KID

Sayı : 25 - * 17 Kasım - 1955
Sahibi ve Yazı İşlerini Fiilen idare eden : Ö. EGELİ
Basıldığı Yer : APA OFSET BASIMEVİ

GARVİN, MAĞAZAYA GİRİP TORBAYI TEZGAHIN ÜZERİNE KOYDU..
SEN DE YARDIM EDECEKSİN BİZE.
BUL KASTA İSTERİZ.. ÇOCUKLAR BAYILIR.
HER ŞEY OLACAK ARKADAŞLAR.
TORBA AÇILDI..
ÇAKIL TAŞLARI..
İŞTE 1250..- AA... O DA NE..
GARVİN'İN YÜZÜ DEHŞETTEN TUNÇ GİBİ OLDU.
ALLAH ALLAH.. OTELDEN DOĞRU BURAYA GELİYORUM.
ÇAKIL TAŞLARININ TORBAYA NASIL GİRDİĞİNE ŞAŞIYORUM.
GARVİN ETRAFINA BAKINDI, SONRA ÇIKARAK GİTTİ. O SIRADA VİL BONEY DE ORADAYDI..
BU ESRARLI BİR VAKA, AMA GARVİN'İN ÇALMASINA İMKAN YOK.
BEN KİMSEYİ İTHAM ETMİYORUM ZATEN...
BEN DE ÖYLE.
BU HABER KISA BİR ZAMANDA ETRAFA YAYILIVERDİ. GARVİNDEN ŞÜPHELENENLER AZDI, AMA PARA DA HAVAYA UÇMAZDI YA..
BİR SAAT SONRA VİL BONEY GARVİNLE KARŞILAŞTI..
MERHABA GARVİN..
KASABAYI TERK EDİYORUM. KİMSE SEN ÇALDIN DEMİYOR AMA..
GARVİN'İN GÖZLERİ DOLU DOLU OLDU.
ELVEDA VİL..
GÜLE GÜLE GARVİN.. BEN SENDEN EMİNİM.

BEŞ DAKİKA SONRA GARVİN, ÜÇ KOVBOYLA KARŞILAŞTI...
ÇABUL OL DA ZAMAN KAYBETMİYELİM..
ÇEKİL BE HANK BAŞIMDAN..
GARVİN TORBAYI GÖRÜNCE BİRDENBİRE ÜRPERDİ..
BU TORBA BENİM TORBAM. ONU DEMEK Kİ OTELDE SİZ DEĞİŞTİRMİŞSİNİZ.
TEMİZLE ŞUNU.
BİR EL SİLAHLA GARVİN YUVARLANDI.
İŞİ BİTTİ.
ONUN ATINA ATLA. UZAKLAŞALIM.
SİLAH SESİNİ VİL DE İŞİTMİŞTİ..
GARVİN'İN BAŞINA BİRŞEY Mİ GELDİ ACABA. BAKAYIM.
İHTİYARI UPUZUN YERDE BULDU..
GUNSAYT, GUNSAYT!
GARVİN'İN YARASI AĞIRDI. ANCAK BİRŞEYLER MIRILDANDI..
TORBA. MI... ON.. LAR.. ÇAL. MIŞ.... LAR.

VİL BONEY BİR BAKIŞTA OLANLARI ANLAYIVERDİ..
DEMEK GARVİN PARASINI ÇALANLARA RASTLADI. BU BİLL KİD'İN İŞİ... ANCAK O BAŞARIR.
VİL BONEY DOĞRUCA GİZLİ VADİYE GİDEREK AT VE KIYAFET DEĞİŞTİRİP KISA ZAMANDA BİLL KİD OLUVERDİ.
..VE DERHAL EŞSİZ ATI ŞEYTANA ATLIYARAK YOLA ÇIKTI..
HAYDİ ŞEYTAN.
ÜÇ HAY UT PAVNİ GEÇİDİNDE İKEN GÜNEŞ BATMAK ÜZEREYDİ.
BİRAZDAN HL IDU GEÇECEĞİZ.
NAL SESLERİ İŞİTİYOR MUSUNUZ?
ADAMLARDAN BİRİ ŞÜPHELENDİ.
İŞTE O SIRADA BİLL KİD GÖZÜKTÜ..
YIP! YIP! YIP! HI-YO!
BAKIN BİLL KİD.
ÇABUK ATEŞ EDİN.. ÇOCUKLAR!
ALTI SİLAHIN BİRDEN ATEŞ ETMESİ ÜZERİNE BİLL KİD, ATINI SİPER ALDI..
BEN ŞİMDİ SİZE İYİ BİR DERS VERİRİM.. EĞLENİRİZ HEM.

ŞEYTAN YILDIRIM GİBİ KOŞUYORDU. ONUN İ-ÇİN BİLL KİD DİKKAT-Lİ NİŞAN ALMALIYDI.
YIP! YIP! YIP! HI-YO!
HANK VE ARKADAŞLARI NE YAPACAK-LARINI ŞAŞIRTMIŞLARDI. BİLL KİD Sİ-LAHLARINI ATEŞLEDİ..
AAAAAH!
HAYDİ TESLİM O-LUN..
BEŞ DA-KİKA SON-RA ÜÇ HAYDUT TESLİM OLMUŞTU.
BENİM SUÇUM YOK YANLIŞLIKLA BAŞKASININ ÇANTASINI ALMIŞIM.
BU YALANI HA-KİME SÖYLER-SİN. O DA İNAN-MAZ YA..
YARI YOLDA GARVİN'İ DE ALAN BİLL KİD HAYDUTLARLA KASABA-YA DÖNDÜ.
NE OL-DU BİLL KİD?
GARVİNDEN ÇALI-NAN PARAYI BUL-DUK. HIRSIZLAR DA BUNLAR.
KASABADA YENİDEN ŞENLİKLER BAŞLADI. GARVİN TEMİZE ÇIKTIĞI İ-ÇİN HER-KES MEM-NUNDU. BALONUN VERİLDİĞİ GÜN VİL BONEYDE ORADAYDI.
NEYSE Kİ GAR-VİN İYİLEŞEBİL-Dİ. BU ONUN EN BÜYÜK BA-LOSU OLACAK.
HOŞGELDİNİZ ÇOCUKLAR... EĞLENİN...
VİL BONEY GÜ-LÜMSÜYORDU.

# KOVBOYLAR KRALI HİKOK

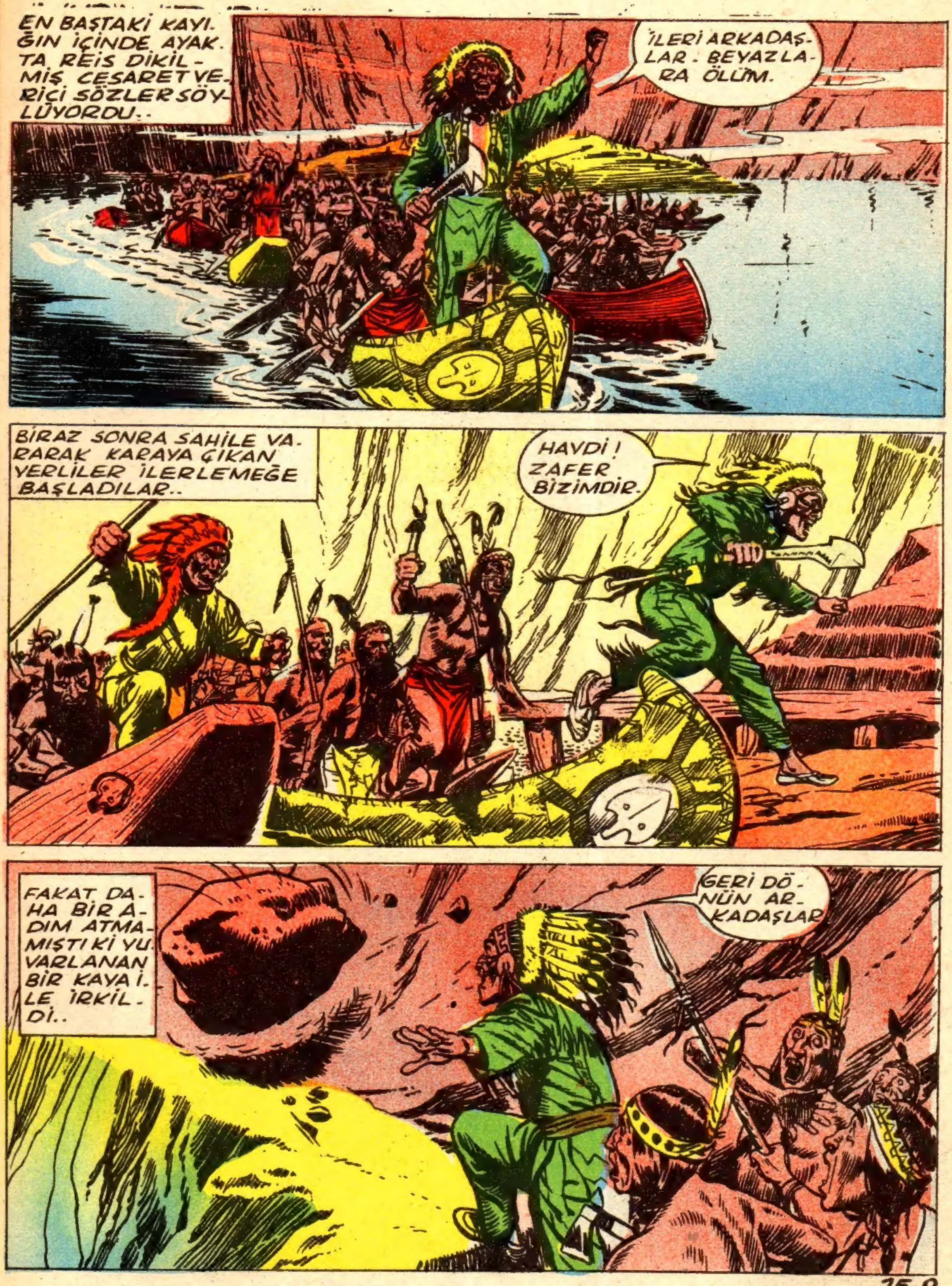
EN BAŞTAKİ KAYI-ĞIN İÇİNDE AYAK-TA REİS DİKİL-MİŞ CESARET VE-RİCİ SÖZLER SÖY-LÜYORDU..
İLERİ ARKADAŞ-LAR - BEYAZLA-RA ÖLÜM.
BİRAZ SONRA SAHİLE VA-RARAK KARAYA ÇIKAN YERLİLER İLERLEMEĞE BAŞLADILAR..
HAVDİ ! ZAFER BİZİMDİR.
FAKAT DA-HA BİR A-DIM ATMA-MIŞTI Kİ YU-VARLANAN BİR KAYA İ-LE İRKİL-Dİ..
GERİ DÖ-NÜN AR-KADAŞLAR

REİS KENDİNİ YANA FIRLATTI. KAYA BİR KAÇ YERLİYİ EZEREK YUVARLANDI GİTTİ..
AAAAAH!
EEEEEH!
HİKOK VE ARKADAŞLARI OLANLARI SEYREDİYORLARDI..
ŞUNU ÖBÜR DÜNYAYA GÖNDEREMEDİK.
DAHA ESAS DÖVÜŞ BAŞLAMADIK..
KİOVALI REİS BÜSBÜTÜN KIZARAK HAYKIRDI:
PEŞİMDEN GELİN. İLK ÖLDÜRECEĞİMİZ ADAM HİKOK OLMALIDIR.
KİOVALI REİS, ETRAFINDA KURŞUN VE OKLARIN VIZILDAMASINA RAĞMEN REİS İLERLİYORDU..
BEYAZLARI ACIMADAN ÖLDÜRÜN..
HÂLÂ ÖLMEDİ. İÇİNDE ZIRH VAR GALİBA.
REİS HARP BALTASINI KALDIRARAK HİKOK'A NİŞAN ALDI.
ONHEY!
ARKASI VAR

TABANCANIZI BIRAKIN BİNBAŞI.
HAY ALLAH.
KAHRAMAN İZCİ
MİKİ ONU ALTINA ALIYOR AMA GELENLER VAR..
ELLER YUKARI
YAKALAYIN..
HER ŞEY BİTTİ
HER İKİSİNİ DE AYNI HÜCREYE TIKIN.
RANGERLER İÇİN MİKİ'Yİ TEVKİF ETMEK ÇOK ACI OLDU. HELE BU ŞEREFLİ YÜZBAŞIYI.
ARTIK İSYAN EDEMEZLER..
ERTESİ GÜN.
ACELE BİR MESAJ.
GİRİNİZ..
5 İNCİ İLERİ POSTANIN RAPORU.
KİM SİZİ BU HALE SOKTU?
YERLİLER BİNBAŞIM. BİZİM KARARGÂHA HÜCUM ETTİLER YALNIZ BEN GELEBİLDİM...

LATİMER VE POVER-LERE HABER GÖNDEREMEDİM. ONLARI DA KURTARMALI BİNBASIM.
KADINLAR VE ÇOCUKLAR VAR..
BÜTÜN SUBAYLARI ÇAĞIR ONBASI...
BAŞÜSTÜNE.
BİRAZ SONRA
GRANGER VADİSİNE SAĞ VARAMAYIZ..
YOL ÜZERİNDE YERLİ KABİLELERİ VAR..
BİLİYORUM KAZANMA İHTİMALİ BİNDE BİRDİR. FAKAT BİR GÖNÜLLÜ LÂZIM BANA..
ANCAK ÖLÜME MAHKUM EDİLEN BİRİ BUNU KABUL EDEBİLİR..
HEMEN GİDİP YÜZBAŞI MİKİ'Yİ ÇAĞIRIN BANA.

YÜZBAŞIM. MC. PERSON SİZLE GÖRÜŞMEK İSTİYOR..
PEKİ AMA, ARTIK BENİM GİBİ BİR ADAMA YÜZBAŞI DEME.
DİVANI HARBE VERİLMİŞ ADAMIM..
BİZİM İÇİN SİZ HER VAKİT YÜZBAŞI MİKİSİNİZ.
YÜZBAŞIM. HEPİMİZ SİZLEYİZ. İLK İŞARETİNİZLE...
NE DİYORSUN SLIM?
HEPİNİZDEN SÜKÛNET İSTERİM. ADALET YERİNİ BULACAKTIR.
ALBAYIM. MAHPUSU GETİRDİM..
PEKİ, SEN GİDEBİLİRSİN...
İŞTE RAPORUM... BU NE DEMEK BİLİYOR MUSUN...
EVET ALBAYIM..
SİZİN YERİNİZDE OLSAYDIM BAŞKA ŞEY YAPARDIM.
BUNUN İÇİN Mİ ÇAĞIRDINIZ BENİ..
BİR KAHRAMAN, BÖYLE ÖLMEK İSTEMEZ..
AÇIK KONUŞUN ALBAYIM..

PEKİ. PARLAKOK BÜTÜN KABİLERİ BİZE KARŞI BİRLEŞTİRMİŞ. KALENİN ETRAFI KIZILDERİLİ DOLU. MADEMKİ SAVAŞ İSTİYORLAR ÖYLE OLSUN....
GRANCER VADİSİNDE OTURAN LATİMER VE POWER AİLELERİNİN VAZİYETLERİ FENA..
ORAYA BİR MÜFREZE GÖNDERMELİ...
KALEDEKİ ASKERİ AZALTMAK İSTEMİYORUM. BİR KİŞİ DAHA İYİ GEÇEBİLİR..
BU KADAR TEHLİKELİ İŞİ ANCAK BİR GÖNÜLLÜ YAPABİLİR...
BENİ Mİ SEÇTİNİZ?
EVET YÜZBAŞI..
KABUL EDİYORUM AMA DAVADANDA KAÇMAK İSTİYORUM SANILMASIN...
SİLAHLARINI ALIN YÜZBAŞI.
İKİ DAKİKAYA KADAR HAZIRIM.
YAPTIĞINIZ DELİLİKTİR YÜZBAŞI.. SİZİ DERHAL GÖRECEKLER...
DAVUL SESLERİNİ DUYUYORSUNUZ.. HER TEPE DE BİR YERLİ VAR....

VAZİFEMİZ! TEHLİKEDE OLAN İNSAN HAYATLARINI KURTARMAK İÇİN HERŞEYE BAŞVURURUZ.
ADAMLAR ENDİŞELİ GÖZLERLE ONU TAKİP ETTİLER...
GÖZLERDE YAŞLAR BELİRDİ...
AT ŞU PİPONU.. BAKSANA GÖZLERİMİ YAKIYOR DUMANLARI
BENİ GÖRDÜLER. ŞU DUMAN FENA...
NİYETİMİ ÖĞRENMEDEN BANA HÜCUM ETMEZLER. ŞİMDİLİK DEVAM EDEYİM..
VAY! YÜZLERCE KIZILDERİLİ TEPELERDE BEKLİYOR. NAMLULARI DA PARLIYOR.
ARKASI VAR

GİZLİ MERKEZİME VARMADAN HEPSİNİ MAHVETMELİYİZ.
25
NATİLUS'UN MOTORLARI HAREKETE GEÇTİ. DENİZALTI SULARIN ALTINDA CİVA GİBİ KAYIYORDU..
BİRAZ SONRA NATİLUS, BİR SU ALTI MAĞARASINA GİREREK GÖZDEN KAYBOLDU..
ŞİMDİ NATİLUS ZAMANLA MUHAREBE EDİYORDU..
ONLAR VARMADAN GİZLİ ÜSSÜMÜ HAVAYA UÇURMALIYIM..
ARKASI VAR